AMF
Association des Maires du Puy-de-Dome

- Mercredi **11 décembre** 2019
  Mairie de **MONTMORIN**
- Jeudi **12 décembre** 2019
  Mairie de **SAINT-GERMAIN-LEMBRON**

L' Association des Maires du Puy-de-Dôme *organise*
en partenariat avec FormaECO **2 nouvelles dates** sur:

L'ATELIER FISCALITÉ

magic

La disparition programmée de la Taxe d'Habitation est une **opportunité sans précédent** pour :

- rétablir l'équité fiscale
- **Augmenter votre ressource** (élargissement de vos bases)

…en optimisant la compensation de l'Etat, et **sans impacter les contribuables dégrevés** !

L'objectif ?

*Vous donner les **outils** et la **méthodologie***
pour profiter de cette opportunité !

Forma ECO

A destination des communes de
moins de 4 000 habitants

Formation 1 journée

MATIN:

- Agir dans le contexte de la **réforme de la TH**
- **Anticiper la possible suppression de la TH**
- Redécouvrir les principes de la fiscalité directe locale
- Comment travailler ses bases
- Formation à la solution logiciel **Cmagic**

APRES MIDI:

- Travail opérationnel, chacun sur son ordinateur avec le cadastre et **les potentiels de sa commune**.
- **Validation, traitement des pistes**
- **Visite terrain**

AUCUNE AVANCE de frais pour le stagiaire

Cette formation est financée
à 100 % par le DIF des élus.

Nous vous accompagnons pour votre demande de financement.

Afin d'assurer la qualité des formations proposées, le nombre de participants est **limité à 25 stagiaires**.

Conditions Obligatoires

- ✓ Pour la réalisation de cette formation, votre Association mettra à votre disposition le cadastre de votre commune.
- ✓ Chaque stagiaire devra disposer d'un ordinateur ou d'une tablette.

SUPPORTS DE FORMATION

- Le Diaporama de la formation
- La solution logiciel Cmagic pour six mois

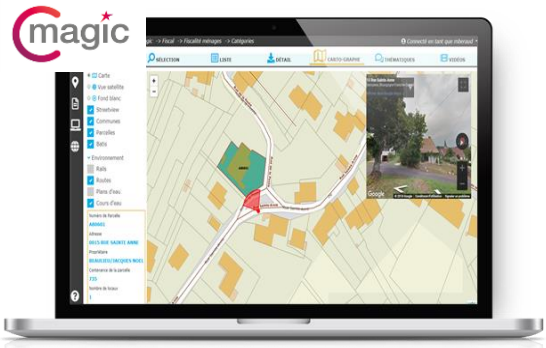

Forma ECO

FormaECO en partenariat avec

AMF
ASSOCIATION
DES MAIRES DU PUY-DE-DOME

Organisme de formation agrée par le Ministère de l'Intérieur
Plus de 4 500 élus formés sur ce mandat.

FormaECO FORMATION

Aéropôle - Bâtiment 5 / Etage 4
5, avenue Albert Durand
31700 BLAGNAC

Tél 05 62 74 50 60

www.formaeco.fr

Mathieu BERAUD
Responsable du pôle formation
mberaud@formaeco.fr

Forma ECO